

- Al ingresar a la pantalla de bienvenida le pedirá un usuario y contraseña, el cual será asignado para que pueda llevar a cabo la consulta.

Grupo Automotriz Santa Fe

Usuario:

Contraseña:

Olvidaste la contraseña?

[Descarga de Manual](#)

- Una vez dentro de la página, se presentará el menú con los documentos que Usted podrá consultar o manejar.

Grupo Automotriz Santa Fe

[Buscador](#) | [Ayuda](#) | [Salir](#)



Estas en: Inicio / Busca

<input type="checkbox"/>	Nombre	Tipo	Tamaño	Fecha	Permisos	Acciones
	Toyota Irapuato			11:06 17-06-2010	755	i
<input type="checkbox"/>	09 PAI Financieros	PDF	764 KB	11:06 17-06-2010	644	i 📄 💾
<input type="checkbox"/>	09 PAISA Financieros	PDF	568 KB	11:06 17-06-2010	644	i 📄 💾
<input type="checkbox"/>	AVALUO IRAPUATO COLOR	PDF	1.97 MB	17:42 16-06-2010	644	i 📄 💾
<input type="checkbox"/>	Bases del Proceso de Venta Irapuato vf-16Jun10	PDF	344 KB	11:05 17-06-2010	644	i 📄 💾

Selección: 1 - 4 ▼

4 Ficheros - Peso: 3.61 MB

CONSULTA DE DOCUMENTO

Para la consulta del documento hay que dar clic sobre el Nombre del documento.

Estas en: Inicio /

<input type="checkbox"/>	Nombre	Tipo	Tamaño	Fecha	Permisos	Acciones
<input type="checkbox"/>	Toyota Santa Fe			17:41 16-06-2010	755	
<input type="checkbox"/>	AVALUO A COLOR STA FE	PDF	6.80 MB	17:59 16-06-2010	755	

Con esto le presentará el documento a consultar vía web.

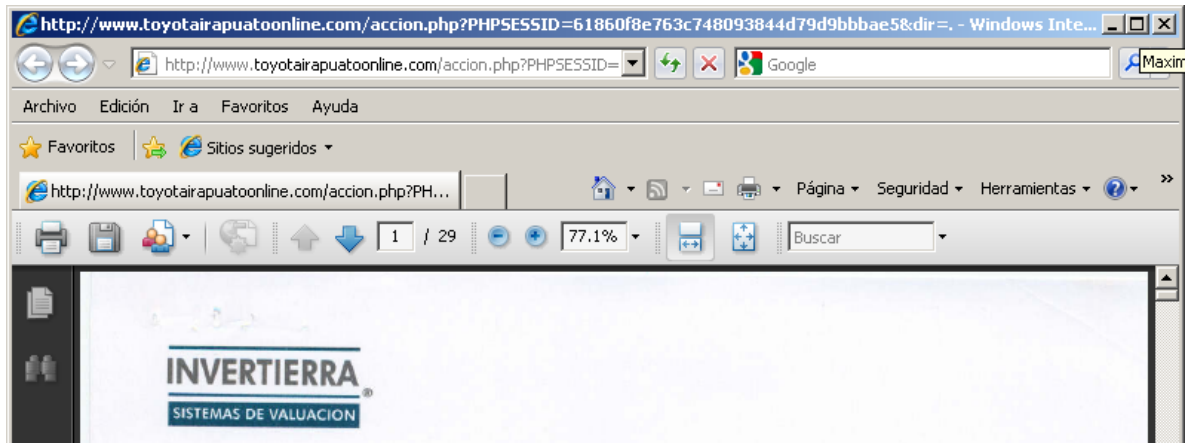

GUARDAR DOCUMENTO

Para guardar el documento, hay que dar clic sobre el disco que aparece al final de la barra en la columna Acciones.

Estas en: Inicio /

Busca

	Nombre	Tipo	Tamaño	Fecha	Permisos	Acciones
<input type="checkbox"/>	Toyota Santa Fe			17:41 16-06-2010	755	
<input type="checkbox"/>	AVALUO A COLOR STA FE	PDF	6.80 MB	17:59 16-06-2010	755	

Le preguntará si desea abrir o guardar este archivo, dar clic en **Guardar**.

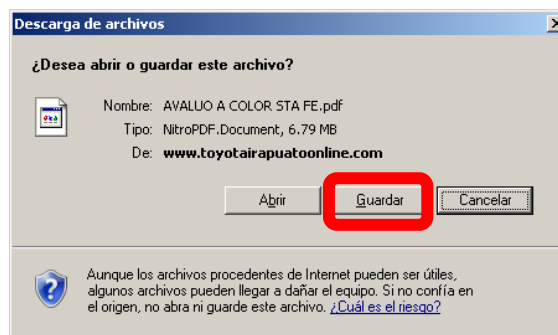

Elegir la ruta en donde desee quede grabado este archivo y dar clic en Guardar.

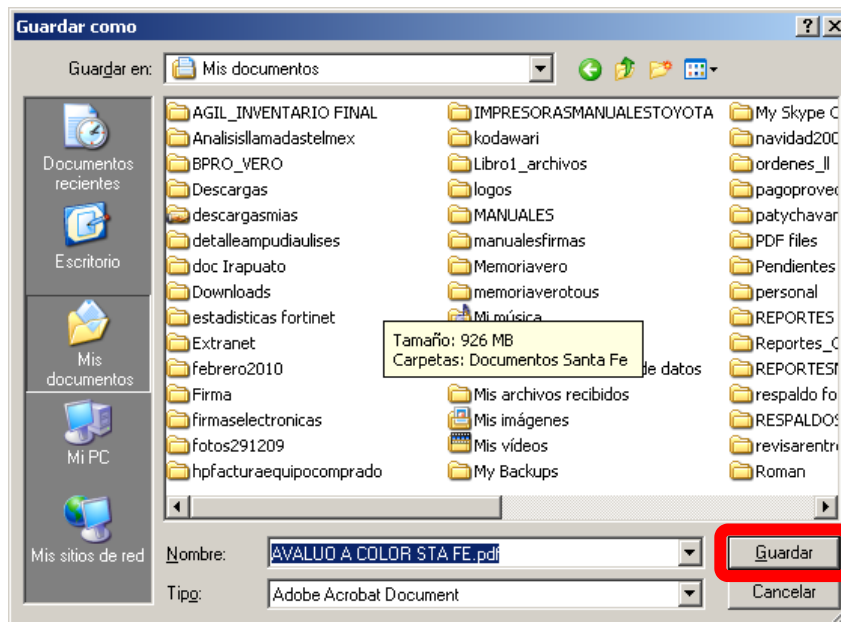

Para que este pueda ser visualizado de forma correcta debe de contar el equipo con el programa de Adobe Acrobat en cualquiera de sus versiones.

IMPRIMIR DOCUMENTO

Para imprimir el documento hay que dar clic sobre el disco que aparece al final de la barra en la columna Acciones.

Estas en: Inicio /		Busca				
<input type="checkbox"/>	Nombre	Tipo	Tamaño	Fecha	Permisos	Acciones
<input type="checkbox"/>	Toyota Santa Fe			17:41 16-06-2010	755	
<input type="checkbox"/>	AVALUO A COLOR STA FE	PDF	6.80 MB	17:59 16-06-2010	755	

Le preguntará si desea abrir o guardar este archivo, dar clic en **Abrir**.



Le mostrará el porcentaje de que descarga, y posteriormente le abrirá el documento, para lo cual es importante que el equipo cuente con Adobe Acrobat en cualquiera de sus versiones.

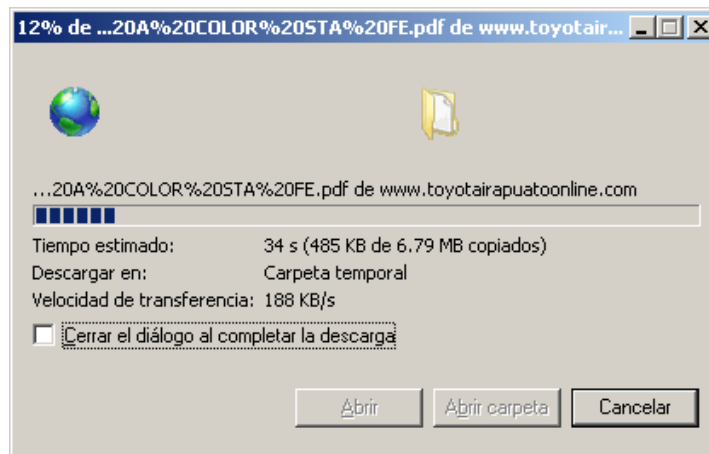

Al abrir el documento le presentará en la parte izquierda de la pantalla la figura de la impresora a la cual hay que dar un clic y elegir la impresora en la cual quiera enviar su documento.

